

01.04.2025 r.

Zakres robót

Budynek : Lenartowicza 9 – remont dachu wraz z wymiana pokrycia dachowego

Dach o konstrukcji drewnianej płatwiowo-kleszczowej kryty blachodachówką powlekaną na folii paroizolacyjnej (1000 g/m²/24h) ocieplony 20 cm wełny mineralnej Rockwool. Folia paroizolacyjna na ruszcie stalowym, do niego przymocowane płyty gipsowo – kartonowe.

Należy rozebrać stare pokrycie dachowe wraz z łatami, kontrłatami i folią paroizolacyjną. Uzupełnić ubytki w istniejącej izolacji termicznej. Wykonać szczelne pokrycie folią paroprzepuszczalną. Ułożyć łaty i kontrłaty (do wykorzystania częściowo stare elementy drewniane. Wykonać nowe pokrycie dachowe z blachodachówki wraz z obróbkami blacharskimi przy kominach, oknach dachowych, kalenicach oraz rynny.

Inspektor ds. technicznych
Kinga Kogut

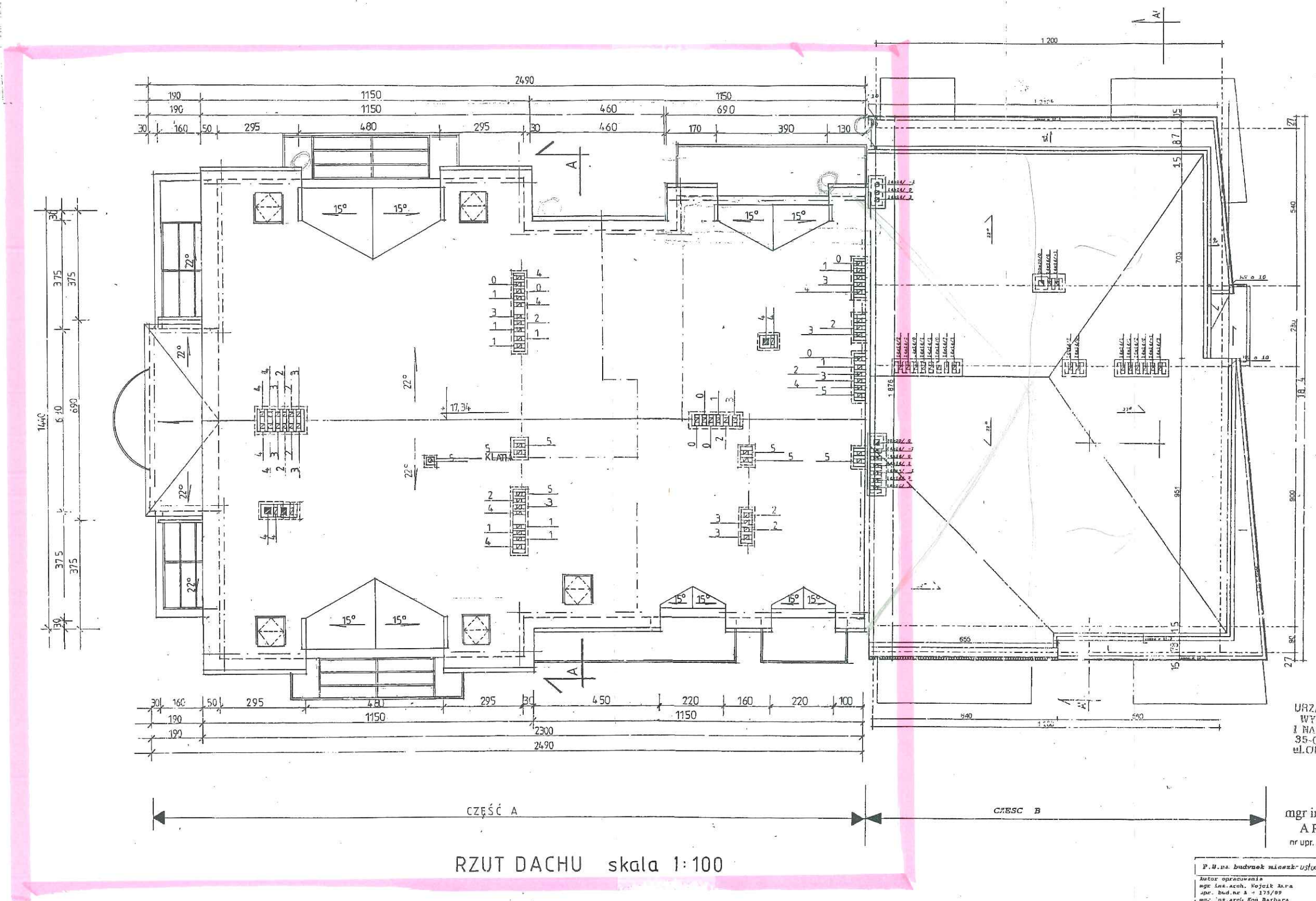

mgr inż. Anna Wójcik
ARCHITEKT
nr upr. A-175 89 UW Rzeszów

RZUT DACHU skala 1:100

P.8.na: budynek mieszczący przy ul. Lenartowicza w Kraszowie		
Autor opracowania	Podpisany	skala
mgr inż. arch. Wojcik Alra	[Handwritten signature]	1 : 100
mgr. bud. nr 1 - 276/89		
mgr. inż. arch. Kosi Barbara		
mgr. bud. nr 1 - 140/01		
mgr inż. arch. Kosi Stanisław		
mgr. 1. d. nr 1 - 131/90	h. ut.	
mgr. 1. d. nr 1 - 131/90	dachu	
mgr. 1. d. nr 1 - 131/90		
mgr. inż. arch. Wiesław Goras	[Stamp: ZBIORNIK KONCEPCJI ARCHITEKT. PRACOWNIA PROJEKTOWA]	PYS. nr 9
mgr. bud. nr 1 - 236/88		
	GRUPA A-240/88	1

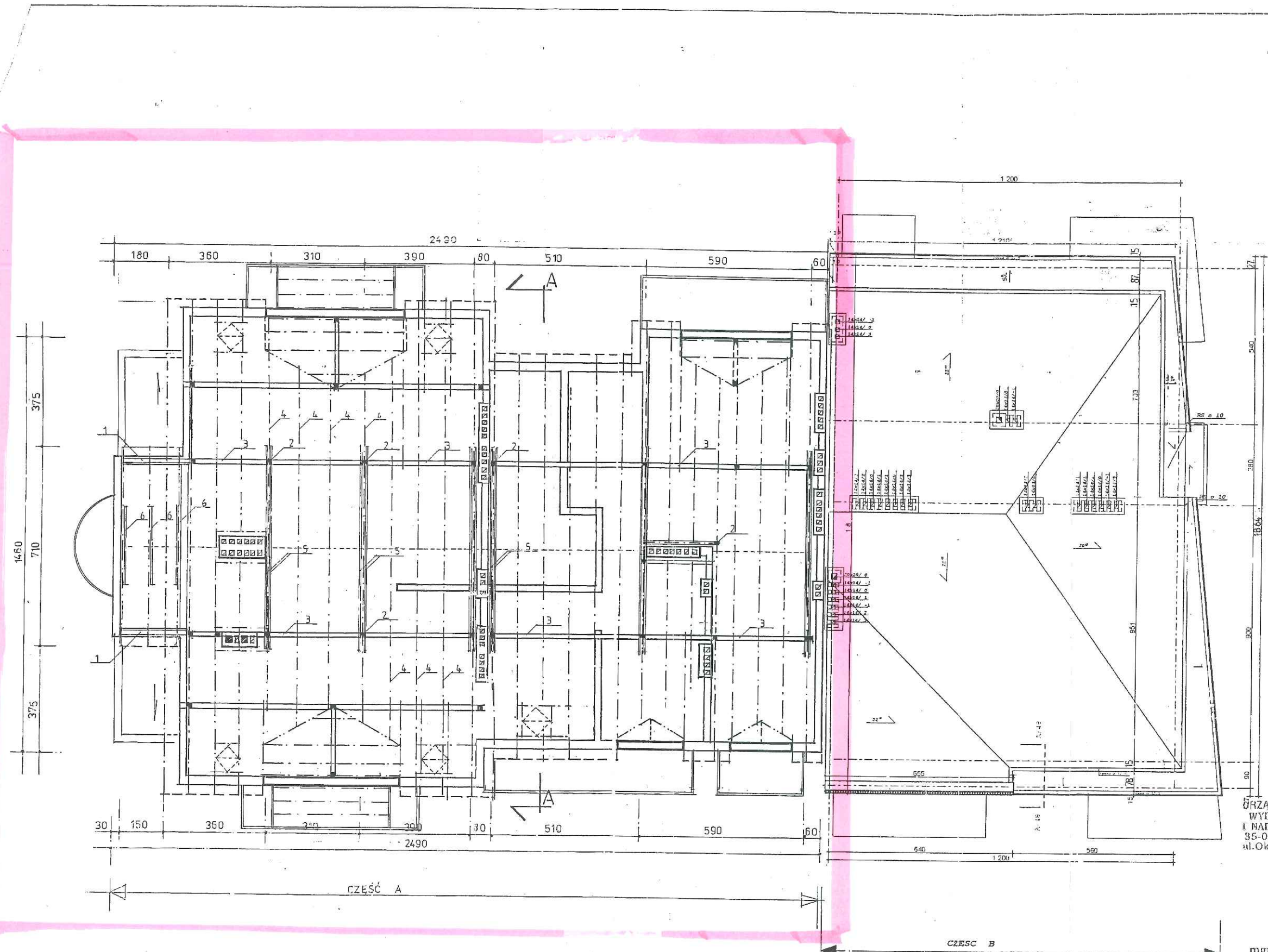

RZUT WIĘŻBY I DACHU skala 1:100

URZĄD MIASTA RZESZÓWA
WYDZIAŁ ARCHITEKTURY
I NADZÓR BUDOWLANEGO
35-007 R Z E S Z Ó W
ul. Okrzei 1, tel. 875-43-30

mgr inż. Anna Wójcik
ARCHITEKT
nr upr. A-175 83 u.w. Rzeszów

P.B. na Łudynkach mieszk.-usług. przy ul. Lenina tow. w Rzeszowie			
Autor opracowania	mgr inż. arch. Wójcik Anna	Podpis	skala
upr. bud. nr A - 175/89		<i>Wójcik</i>	1 : 100
mgr inż. arch. Róża Bałucha			
upr. bud. nr A - 146/01			
mgr inż. arch. Róża Słowomir			
upr. bud. nr 131/00			
o.czyliaktor			
mgr inż. arch. Wiesław Gorzalski			
upr. bud. nr A - 276/08			
		Rzut	
		wieżby i	
		dachu	
			RYS. nr 8